

Beskrivelse af kulturmijø

341 - 1 Statshusmandskolonien Bjergby Statshuse

Beskrivelse	I 1922 købte de to sydsjællandske godser Saltø og Harrested 120 ha af Bjergbygårds jorder til udstykning som statshusmandsbrug i forbindelse med lensafløsningen. Kolonien omfatter 21 husmandssteder opført i de følgende år i "Bedre Byggeskik" i 2-3 forskellige grundtyper. De fleste af husmandsbrugene fremtræder i dag noget forskelligt fra udgangspunktet efter om- og tilbygninger, men nogle er dog velbevarede både m.h.t. bygninger og omgivelser, og de mange små brugs regelmæssige placering langs vejen er bevaret.
Bærende elementer	<ul style="list-style-type: none">- de velbevarede brugs bygningslementer, planløsninger og nærmeste omgivelser med have, hække, træer m.v.- de øvrige brugs bevarede grundelementer- den regelmæssige placering af husmandsstederne i forhold til koloniens areal og vejssystem
Eksist. bevaringstiltag	
Trusler/sårbarhed	<ul style="list-style-type: none">- nedrivning eller om-, til- og nybygning af og ved husmandsstederne, der ikke harmonerer med den eksisterende bebyggelse, samt manglende vedligeholdelse- byggeri uden for de oprindelige brug, tilplantning og tilgroning af de åbne marker



Foto: Kort: De sorte tal på kortet viser numre på fotografierne og hvor fotografierne er taget fra.

[Stort billede](#)

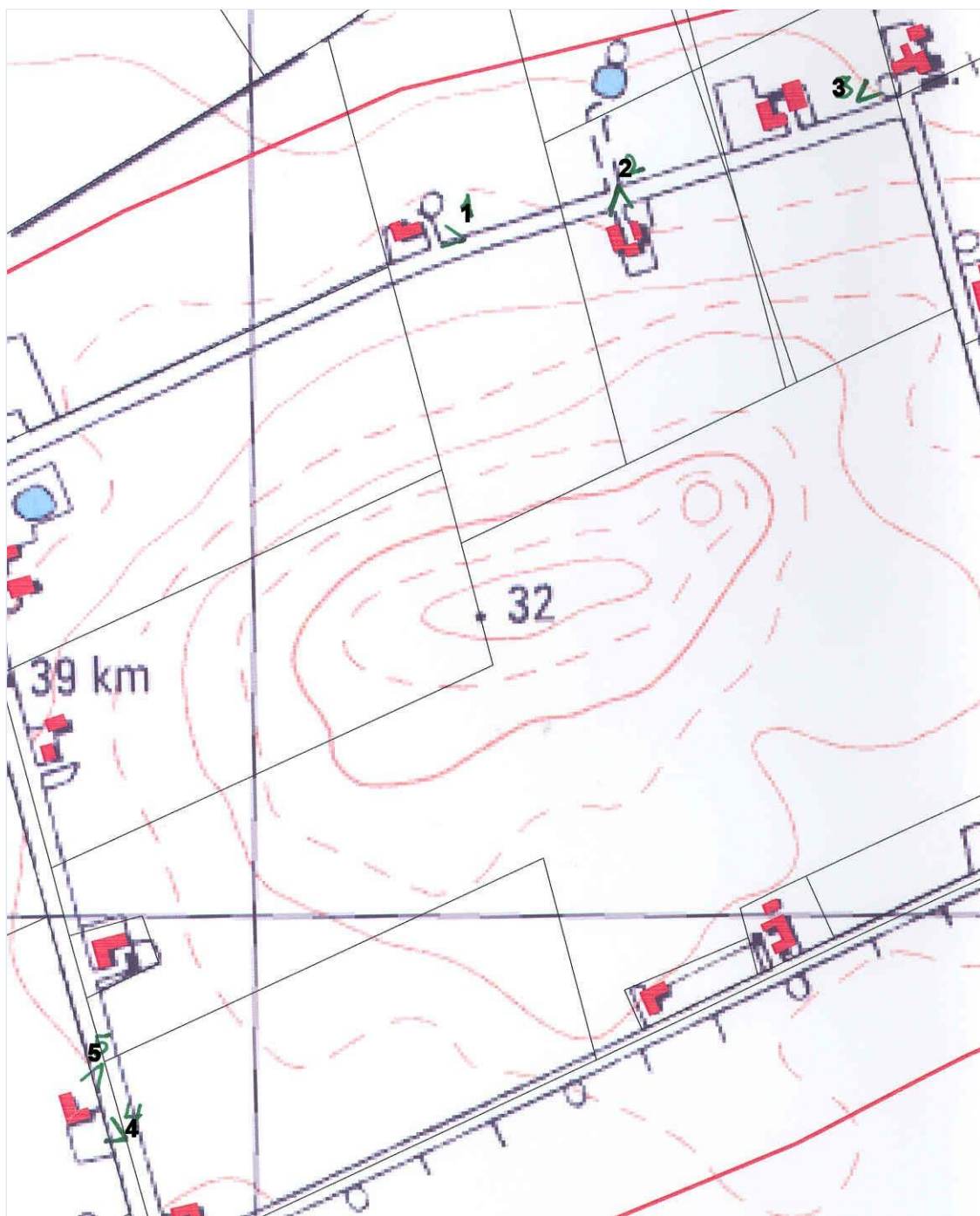

Foto: 1. Velbevaret statshusmandsbrug i koloniens nordlige del, fra øst

[Stort billede](#)



Foto: 2. Velbevaret husmandsbrug med separate bygninger i koloniens nordlige del, fra nord

[Stort billede](#)



Foto: 3. Velbevaret husmandssted med sammenbyggede bygninger og nyere udbygning af stuehuset, i koloniens nordøstlige del, fra vest

[Stort billede](#)



Foto: 4. Meget velbevaret brug (med nyere vinduer) med pryd- og køkkenhave, frugthave, hække og store træer mod vejen, i koloniens sydvestlige del, fra sydøst

[Stort billede](#)



Foto: 5. Meget velbevaret og velholdt husmandsbrug i koloniens sydvestlige del, gårdspladsen med indkørselspartiet, fra nordøst
[Stort billede](#)